Anmeldung
E-mail: pneumologie@klinikum-ingolstadt.de
Telefon: (0841) 8 80-4001

Veranstaltungsort:
Raum Ingolstadt, Ärztehaus Klinikum Ingolstadt

HINWEIS:
Während der Veranstaltung werden sowohl zur Dokumentation als auch für die Unternehmenskommunikation Foto- und Filmaufnahmen gemacht. Falls Sie nicht damit einverstanden sein sollten, bitten wir bis zum Veranstaltungstag um Meldung per E-Mail an: pneumologie@klinikum-ingolstadt.de. Rückfragen bzgl. der Anmeldung sowie der datenschutzkonformen Datenverarbeitung sind ebenfalls unter dieser Adresse möglich.

FORTBILDUNGSPUNKTE:
Für die Veranstaltung wurden Fortbildungspunkte bei der bayrischen Landesärztekammer beantragt.

SPONSORING:
Die Veranstaltung wird ermöglicht durch die freundliche Unterstützung von:

CSL Behring | Boehringer Ingelheim | insmed

KLINIKUM INGOLSTADT GmbH
Krumenauerstraße 25 | 85049 Ingolstadt
Tel.: (08 41) 8 80-0
info@klinikum-ingolstadt.de
www.klinikum-ingolstadt.de

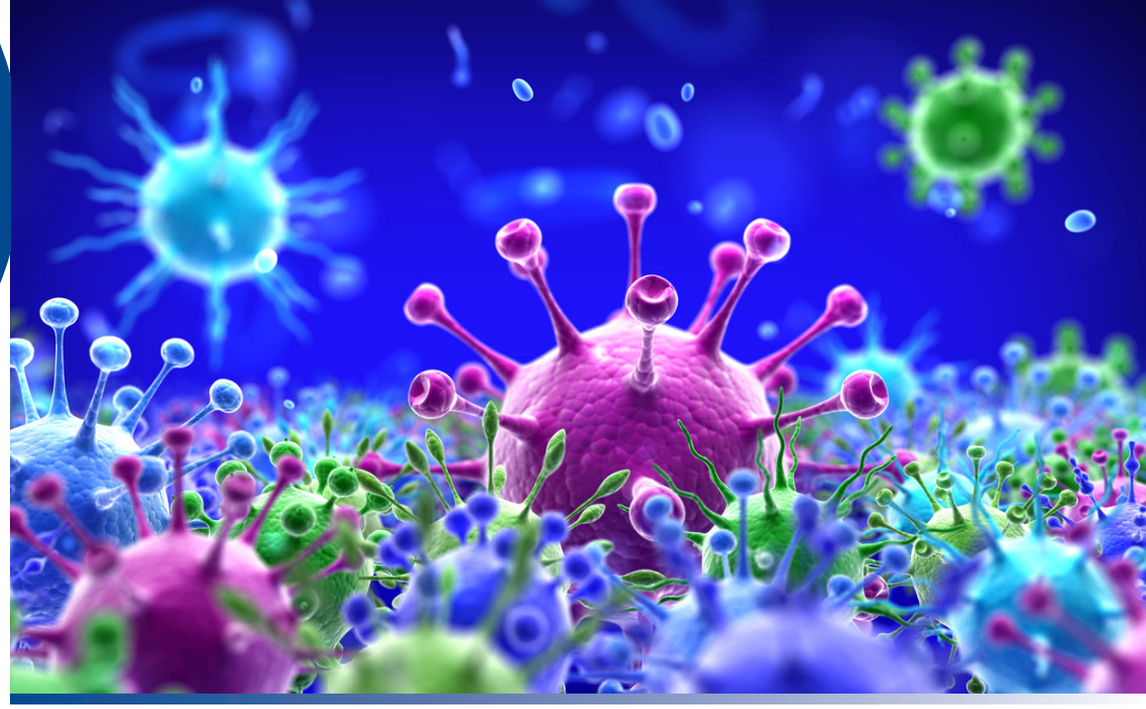

How I treat respiratory infections – Neues aus der pneumologischen Infektiologie.

Veranstaltung für Fachpublikum
Mittwoch, 20. Dezember 2023, 17:30 Uhr

KLINIKUM INGOLSTADT

Liebe Kolleginnen, liebe Kollegen,

wir möchten Sie herzlich zu unserer Veranstaltung „How I treat respiratory infections" einladen. Zwar konnten durch die Entwicklung von Medikamenten gegen bakterielle, virale sowie mykotische Infektionen in den letzten Jahrzehnten bahnbrechende Erfolge erzielt werden, was sich beispielsweise in der Bekämpfung der Tuberkulose in Europa zeigte. Dennoch zählen Pneumonien und Infekte der Atemwege immer noch zu den häufigsten Ursachen weltweit.

Neuere Substanzen und Wirkstoffgruppen konnten zuletzt das therapeutische Spektrum erweitern und haben neue Behandlungsoptionen eröffnet.

In der Veranstaltung wollen wir aktuelle Therapiestandards vorstellen und anhand von Fallbeispielen auch eigene Erfahrung einbringen. Ein offener Austausch wird in diesem Format explizit angestrebt.

Wir freuen uns, Sie an diesem Tag begrüßen zu können und uns mit Ihnen zum Thema auszutauschen.

Mit freundlichen Grüßen

PD Dr. Dr. S. Borgmann
Leiter der Abteilung für Klinische Infektiologie und Hygiene

Prof. Dr. Lars Henning Schmidt
Direktor der Klinik für Pneumologie, Beatmungsmedizin
und Thorakale Onkologie

PROGRAMM 20.12.2023

17:30 – 17:40 Uhr	**Eröffnung der Veranstaltung**
17:40 – 18:00 Uhr	**„Infekte der Lunge bei Immundefizienz"** Prof. Dr. Lars Henning Schmidt (Klinik für Pneumologie, Beatmungsmedizin und Thorakale Onkologie, Klinikum Ingolstadt)
18:00 – 18:25 Uhr	**„Rationale Antibiotikatherapie für die COPD Behandlung"** Dr. Markus Zenner (Institut für Infektionsprävention und Klinikhygiene; SLK-Kliniken Heilbronn GmbH)
18:25 – 18:50 Uhr	**„Einheitliche Testkriterien gemäß EUCAST Vorgaben: Der große Wurf für die Praxis?"** PD Dr. Dr. S. Borgmann (Abteilung Klinische Infektiologie und Hygiene Klinikum Ingolstadt)
18:50 – 19:10 Uhr	**„Pulmonale Mykobakteriosen"** Dr. Stefan Blaas (Zentrum für Pneumologie, Klinik Donaustauf)
19:10 – 19:30 Uhr	**„Intensivmedizinische Behandlung der Sepsis"** Chrysoula Vogiatzi (Klinik für Kardiologie und Internistische Intensivmedizin, Klinikum Ingolstadt)